BUDYNEK JEDNORODZINNY W ZABUDOWIE BLIŹNIACZEJ PRZY UL. KAMIENNEJ W ZABIERZOWIE
SEGMENT F2, PU = 93,57 m2

SCHEMAT ZESPOŁU

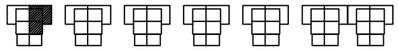

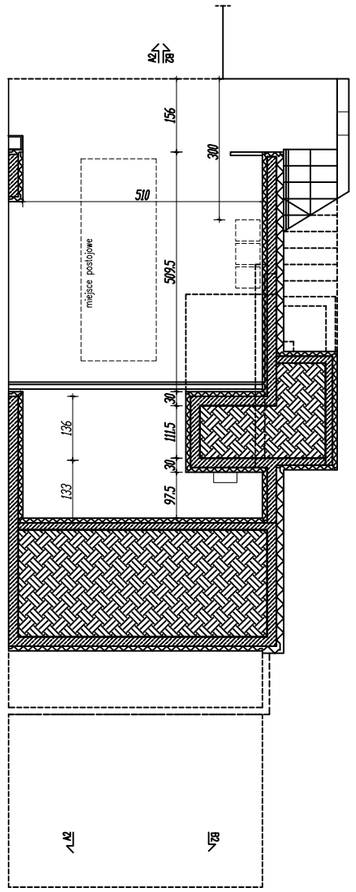

PRZYZIEMIE

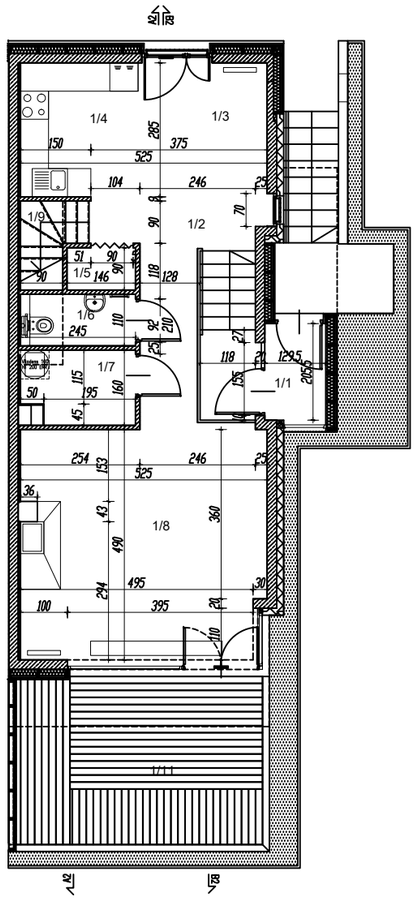

PARTER

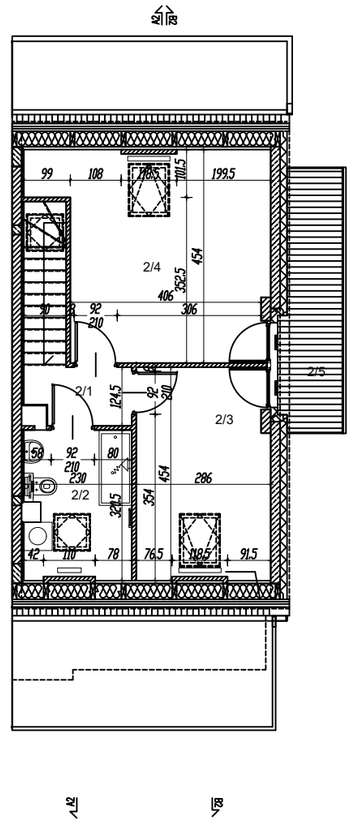

PODDASZE

*** Rzuty przedstawiają przykładową aranżację pomieszczeń**

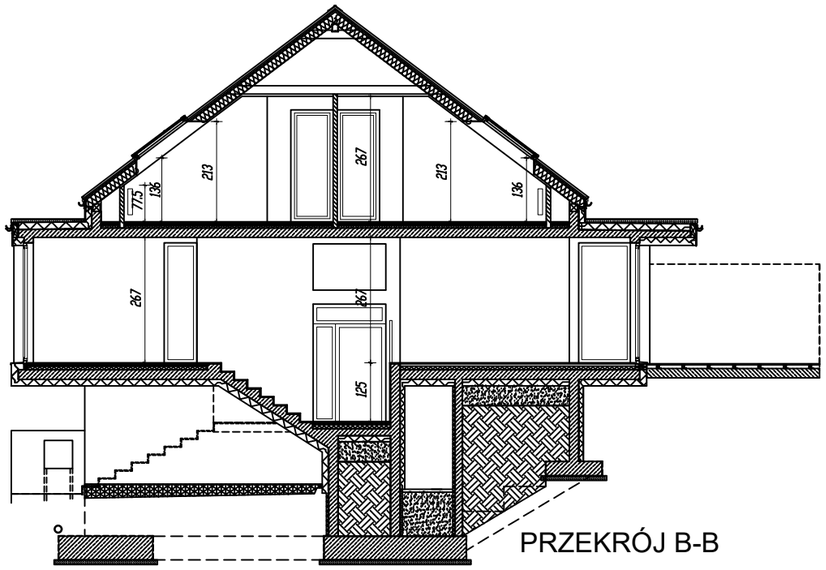

PRZEKRÓJ B-B

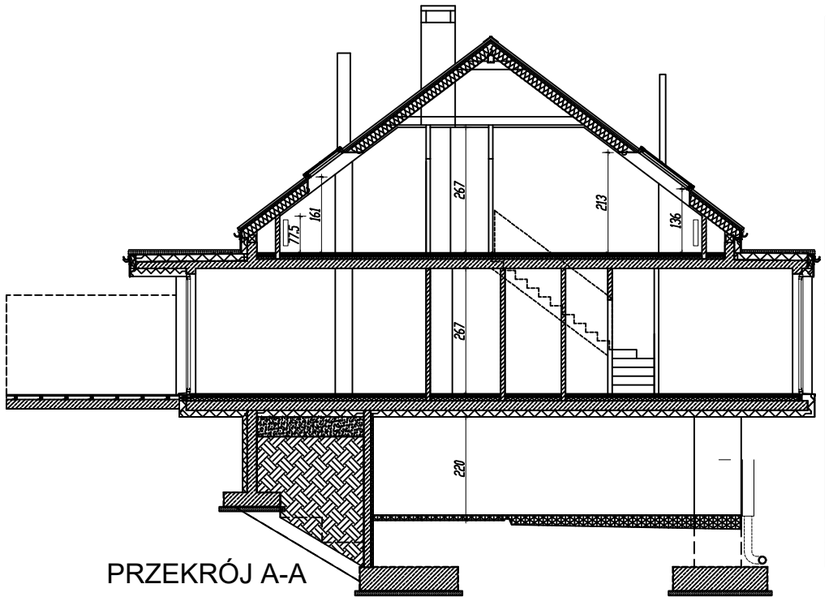

PRZEKRÓJ A-A

PU = 88,36 podst. + 5,21 pomoc. = 93,57 m2

budynek F2 - PARTER

nr	nazwa	powierzchnia użytkowa (m2) h=140–220	h>220	suma
1/1	wiatrołap	–	2.58	2.58
1/2	hall	–	12.95	12.95
1/3	jadalnia	–	7.53	7.53
1/4	kuchnia	–	7.25	7.25
1/5	schowek	–	1.24	1.24
1/6	wc	0.35	1.89	2.24
1/7	pom. gospodarcze	–	3.57	3.57
1/8	pokój dzienny	–	25.11	25.11
1/9	schody	–	3.51	3.51
	suma	0.35	65.63	65.98
1/11	taras			19.84

budynek F2 - PODDASZE

nr	nazwa	powierzchnia użytkowa (m2) h=140–220	h>220	suma
2/1	komunikacja	–	2.58	2.58
2/2	łazienka	1.12	2.75	3.87
2/3	sypialnia	1.50	6.92	8.42
2/4	sypialnia	2.24	10.48	12.72
	suma	4.86	22.73	27.59
2/5	taras			6.56

0 1 2 3 4 5m