FIRMA ARCHITEKTONICZNA MARIAN RÓG

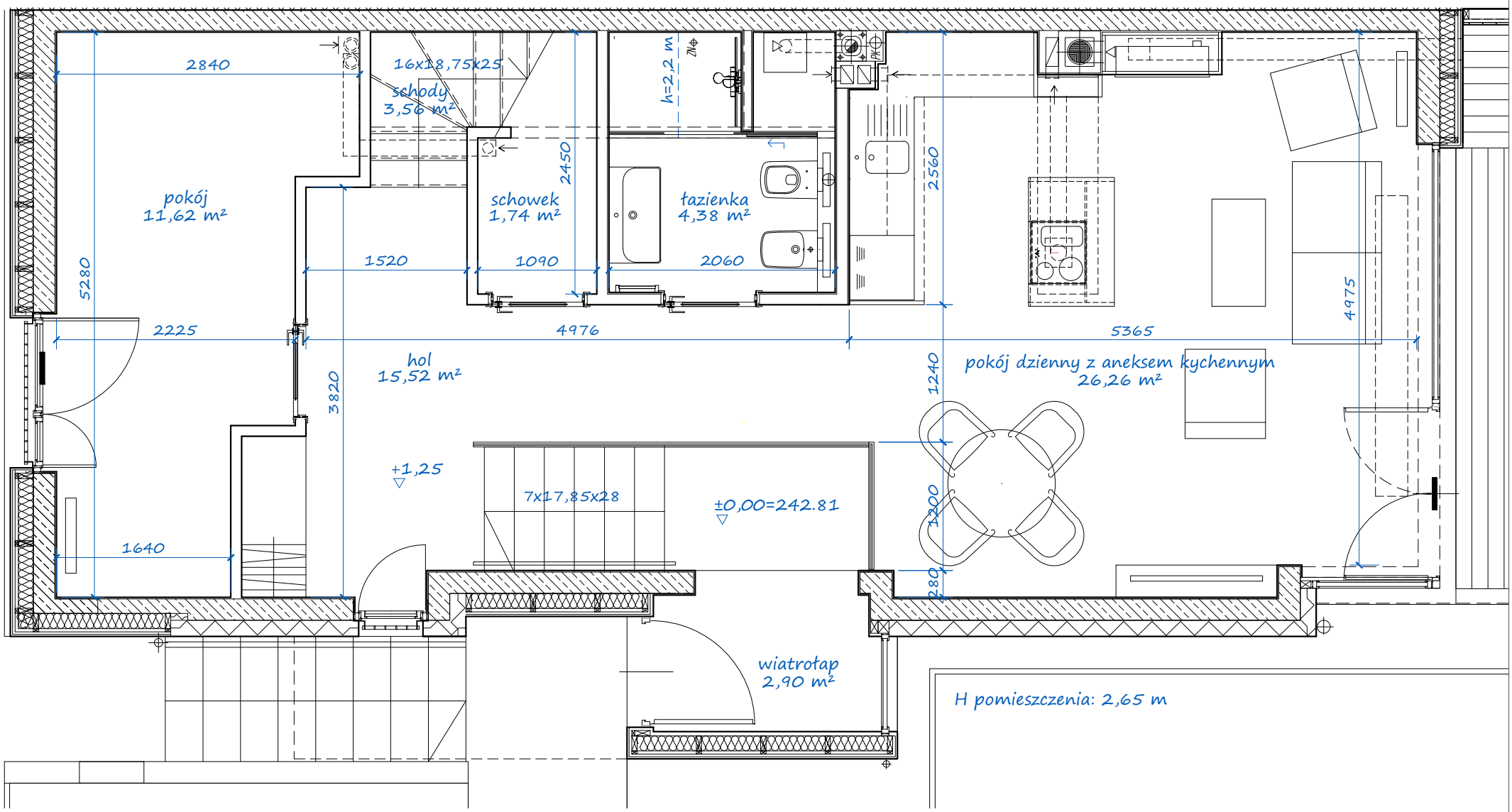

BUDYNEK - F1 - MIESZKALNY JEDNORODZINNY W ZABUDOWIE BLIŹNIACZEJ
ZABIERZÓW, UL. KAMIENNA
ARCHITEKTURA WNĘTRZ - ARANŻACJA POMIESZCZEŃ

RZUT PARTERU | SKALA 1:50 | RYS. 0.1 12-08-2022

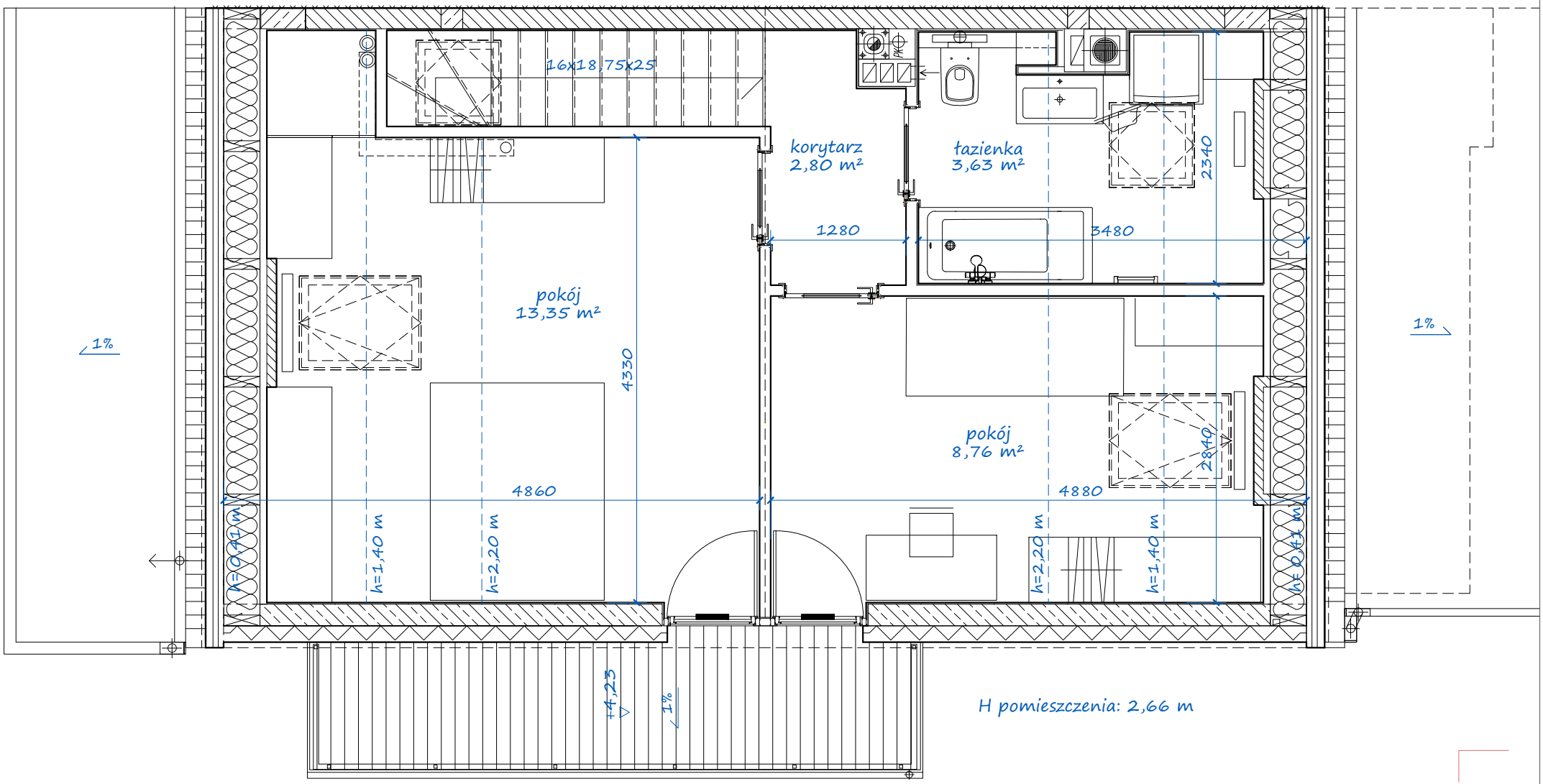

RZUT PIĘTRA | SKALA 1:50 | RYS. 1.1

12-08-2022